

UNIVERSITÀ
DEGLI STUDI
DI TRIESTE

GUIDA PER I CANDIDATI

Concorso di ammissione alle Scuole di
specializzazione di area sanitaria –
SSM 2024

TRIESTE, 23 LUGLIO 2024

ESAME DI AMMISSIONE ALLE SCUOLE DI SPECIALIZZAZIONE DI AREA SANITARIA

Anno Accademico 2023/2024

- 1) Date e orari
- 2) Sedi della prova
- 3) Come raggiungere la sede
- 4) Come raggiungere le aule
- 5) Cosa portare
- 6) Cosa non portare
- 7) Avvertenze sullo svolgimento della prova

1) DATE E ORARI

MARTEDÌ 23 LUGLIO 2024

CONVOCAZIONE CANDIDATI: ORE 11.45

OPERAZIONI DI RICONOSCIMENTO: DALLE ORE 11.45 ALLE ORE 13.15

INIZIO PROVA: ORE 14.00

DURATA DELLA PROVA: 210 minuti

LE OPERAZIONI DI RICONOSCIMENTO DEI CANDIDATI SI CHIUDERANNO IMPROPROROGABILMENTE ALLE ORE 13.15. DOPO TALE ORARIO NON SARÀ POSSIBILE, PER ALCUN MOTIVO, L'ACCESSO ALLE AULE CONCORSUALI

2) SEDI DELLA PROVA

| AULA | EDIFICIO | POLO |
|--------------|-------------|--|
| AULA B | EDIFICIO H3 | POLO UNIVERSITARIO DI PIAZZALE EUROPA |
| AULA C | EDIFICIO H3 | |
| AULA E | EDIFICIO H3 | |
| AULA F | EDIFICIO H3 | |
| AULA NETTUNO | EDIFICIO C1 | |
| AULA SUN | EDIFICIO C1 | |

3) COME RAGGIUNGERE LA SEDE

- In Auto: <https://maps.app.goo.gl/4dkVJN7Q5wdLLe1D7>
- In Autobus: Utilizzare le linee 17 e 17/ di Trieste Trasporti in direzione San Cilino. Puoi consultare gli orari sono disponibili al link: <https://www.triestetrasporti.it/it/trasporto-pubblico/linee-orari>.

4) COME RAGGIUNGERE LE AULE

POLO DI PIAZZALE EUROPA

COMPENSORIO PRINCIPALE - PIAZZALE EUROPA N. 1

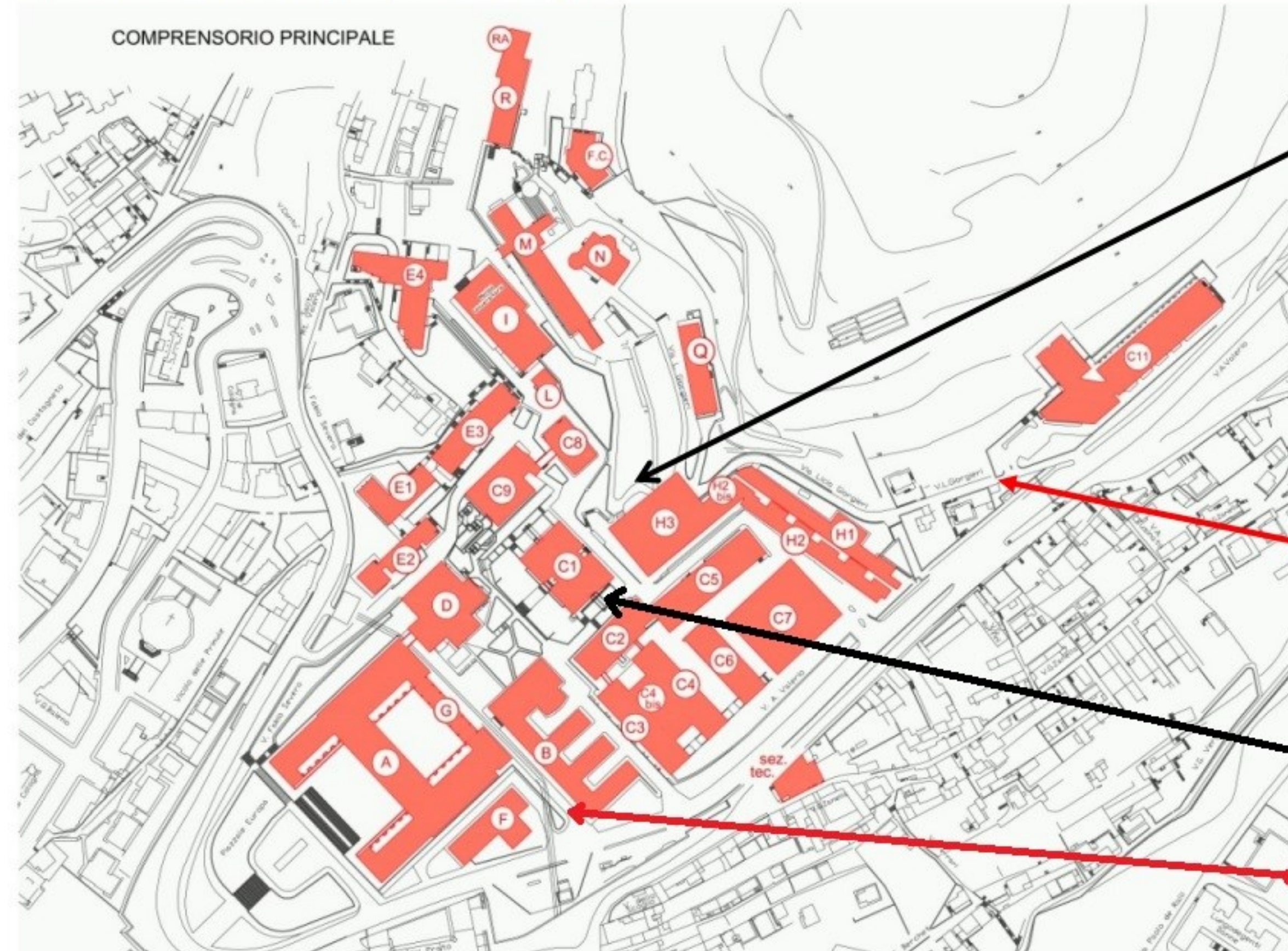

INGRESSO
QUARTO PIANO
EDIFICIO H3 –
VIA GIORGIERI

INGRESSO VARCO P8
-VIA GIORGIERI

INGRESSO EDIFICIO C1

INGRESSO VARCO P5
- VIA VALERIO

4) COME RAGGIUNGERE LE AULE

EDIFICIO H3

EDIFICIO H3
QUINTO PIANO

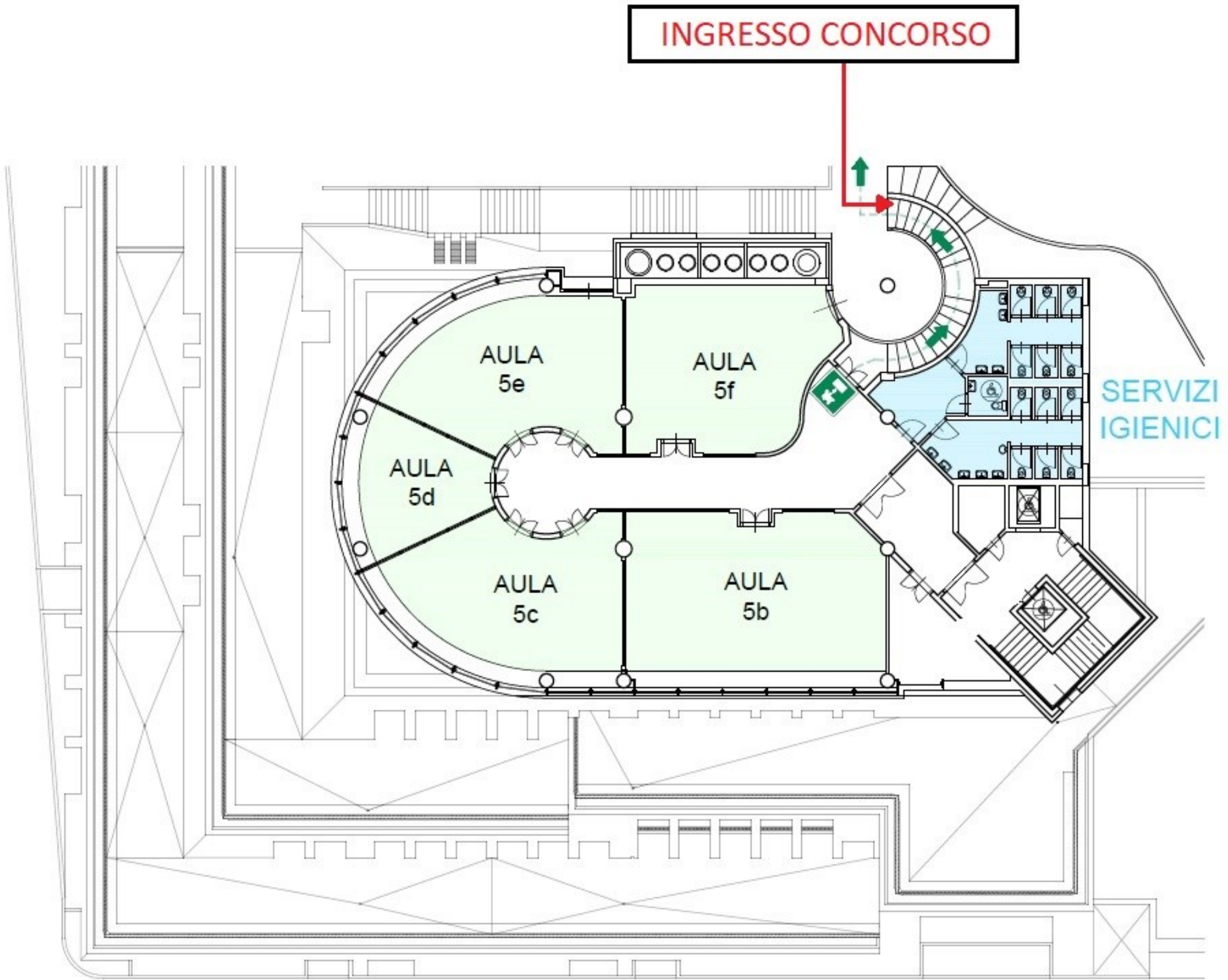

- - - - -> Percorso di accesso area concorsuale
- - - - -> Percorso di uscita area concorsuale

4) COME RAGGIUNGERE LE AULE

EDIFICIO C1

EDIFICIO C1
PIANTA PIANO RIALZATO

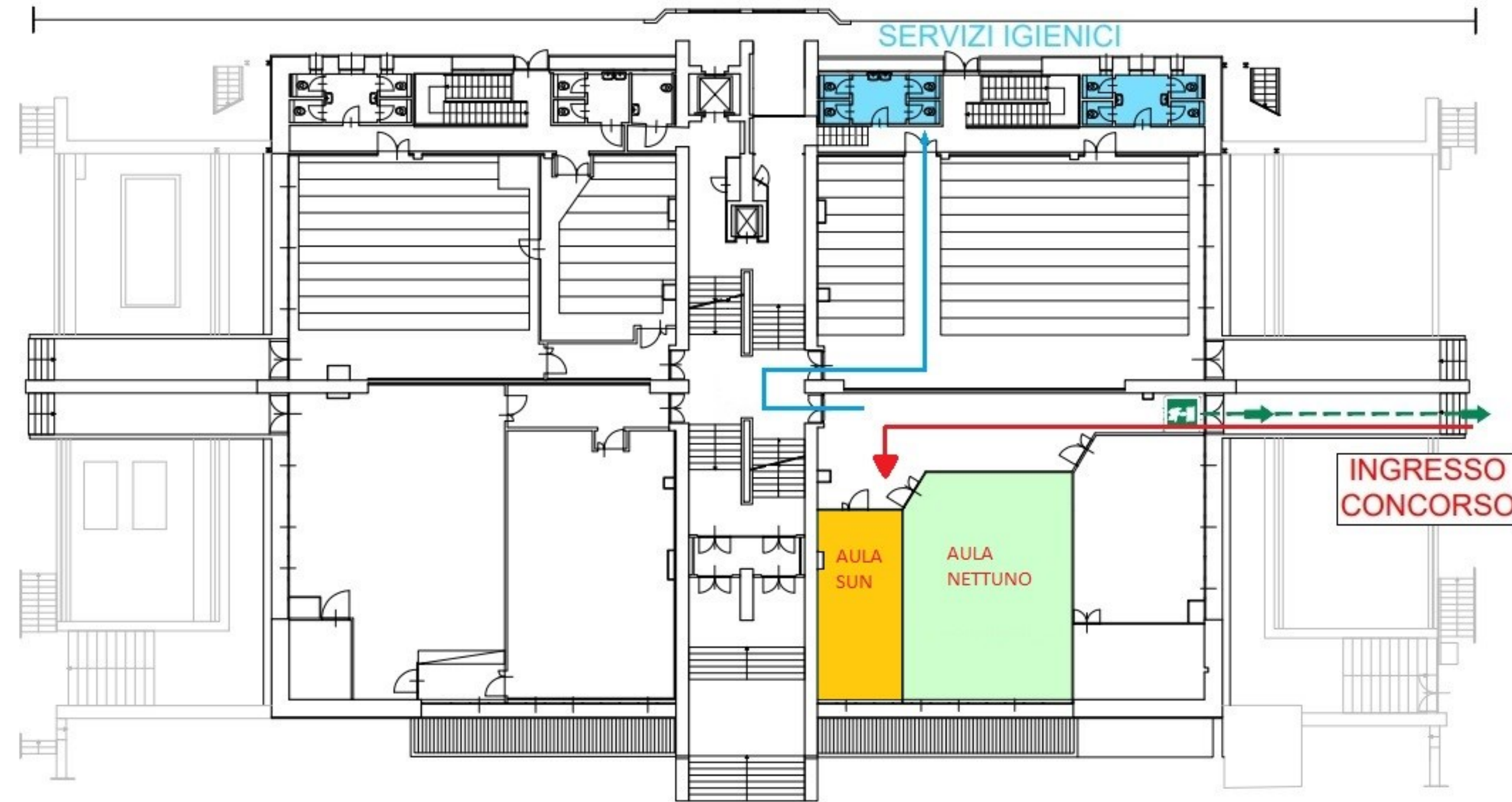

- — — — — Percorso di accesso area concorsuale
- — — — — Percorso di uscita area concorsuale

5) COSA PORTARE

- Codice fiscale e documento di riconoscimento (lo stesso utilizzato in sede di registrazione su University)
- Bottiglietta d'acqua e uno snack

6) COSA NON PORTARE

I candidati non possono introdurre nell'area concorsuale e dovranno obbligatoriamente lasciare presso il servizio di guardaroba attivati negli edifici C1 e H3 i seguenti effetti personali:

- Bagagli e borse
- Manuali, testi, appunti di qualsiasi natura, strumenti di cancelleria idonea all'annotazione di testi
- Telefoni cellulari, smartphone, palmari, smartwatch e ogni strumento idoneo alla memorizzazione di informazioni o alla trasmissione di dati. I telefoni cellulari dovranno essere consegnati **spenti** al servizio di guardaroba

7) AVVERTENZE SULLO SVOLGIMENTO DELLA PROVA

- Per l'accesso all'area concorsuale i candidati dovranno:
 - ❖ Posizionarsi ordinatamente nella fila per l'accesso alla propria aula e seguire le indicazioni della segnaletica e del personale addetto alla vigilanza;
 - ❖ Evitare ogni tipo di assembramento, anche nelle aree limitrofe.

7) AVVERTENZE SULLO SVOLGIMENTO DELLA PROVA

- All'interno dell'area concorsuale i candidati dovranno:
 - ❖ Recarsi alla postazione di registrazione per la verifica dei propri dati anagrafici, seguendo le indicazioni del personale di vigilanza;
 - ❖ Consegnare il codice fiscale e il documento di riconoscimento e firmare il registro d'aula;
 - ❖ Recarsi al posto indicato dal personale di vigilanza e non spostarsi dalla postazione assegnata;
 - ❖ Usufruire dei servizi igienici, prima dell'inizio della prova, seguendo le indicazioni del personale di vigilanza;

7) AVVERTENZE SULLO SVOLGIMENTO DELLA PROVA

- Al termine della prova i candidati dovranno:
 - ❖ Restare al proprio posto e seguire le indicazioni del personale di vigilanza per il salvataggio dei dati della propria postazione e l'inserimento del codice fiscale a conclusione della procedura;
 - ❖ Solo dopo l'indicazione del personale di vigilanza, recarsi presso la postazione allestita verso le uscite, firmare il registro d'aula e recarsi presso il servizio di guardaroba per riprendere gli eventuali effetti personali.

ATTENZIONE!

I candidati non potranno lasciare l'aula prima dello scadere del tempo assegnato per la prova

L'elenco in forma anonima dei risultati della prova potrà essere visualizzato, nella serata di martedì 23 luglio 2024, all'albo ufficiale di Ateneo sul sito web di Ateneo alla pagina:

<https://portale.units.it/it/studiare/post-lauream/scuole-di-specializzazione/area-medica/bando-e-ammissioni>